



NIEUWDORP

makelaardij



TE KOOP

Citadel 111
Zaltbommel

Vraagprijs: € 419.000,- k.k.

KENMERKEN

SOORT WONING:
eengezinswoning

WOONOPPERVLAKTE:
109 m²

INHOUD:
375 m³

PERCELOPPERVLAKTE:
159 m²

AANTAL KAMERS:
4

SLAAPKAMERS:
3



BOUWVORM bestaande bouw
TYPE WONING tussenwoning
ENERGIELABEL B
BOUWJAAR 1996
WARM WATER c.v.-ketel

LIGGING vlakbij park, aan rustige weg, in woonwijk
TUIN noorden
BERGING vrijstaand hout
VERWARMING c.v.-ketel (Intergas, 2025)
ISOLATIE volledig geïsoleerd

OMSCHRIJVING

Tussenwoning met tuin en drie slaapkamers in een geliefde woonbuurt

In de geliefde en groene woonwijk 'De Spellewaard' staat deze prettige tussenwoning met diepe achtertuin voorzien van een vrijstaande houten berging en een praktische achterom. Zodra je de voordeur uitstapt, wandel je zó het Esplanada park in, met een wandelpad richting het prachtige natuur- en wandelgebied 'De Kloosterwiel'.

De woning biedt een prettige, lichte doorzonwoonkamer met een open keuken aan de achterzijde. In totaal zijn er drie slaapkamers (mogelijkheid voor vier), verdeeld over twee verdiepingen, waardoor dit een ideale gezinswoning kan zijn.

De woning is volledig geïsoleerd, beschikt over energielabel B en is gelegen in een kindvriendelijke buurt met volop voorzieningen in de directe omgeving.

Op korte loop- of fietsafstand vind je onder andere een kinderboerderij, diverse speelplantsoenen, scholen, een bibliotheek, wandelgebied 'De Kloosterwiel', winkels voor de dagelijkse boodschappen én de gezellige binnenstad.





De straat is ruim en groen opgezet, met parkeerhavens en een prettige, rustige sfeer.

De achtertuin is gelegen op het noorden, deels betegeld en deels begroeid. Daarnaast beschikt de tuin over een vrijstaande houten berging en een praktische achterom.



De entree biedt toegang tot de hal met garderobe, meterkast en een toilet met fonteintje.

Vanuit de hal bereik je de lichte doorzonwoonkamer met een ruime zithoek aan de voorzijde. Aan de achterzijde bevindt zich de eethoek met de open keuken.





De keuken heeft een L-vormig keukenblok voorzien van diverse inbouwapparatuur. Vanuit de keuken is er direct toegang tot de achtertuin, wat zorgt voor een fijne verbinding tussen binnen en buiten. Tot slot is een trapportaal aanwezig met bergruimte en trapopgang.



Vanaf de overloop zijn twee slaapkamers en de badkamer bereikbaar. Aan de voorzijde bevindt zich een grote slaapkamer met een mogelijkheid om deze op te splitsen in twee slaapkamers. Aan de achterzijde ligt de tweede slaapkamer van ruim formaat, die dankzij de dakkapel extra ruimte en licht biedt.



SLAAPKAMER VOOR





De badkamer welke is voorzien van een dakkapel, is compleet ingericht met een douche, ligbad, toilet en vaste wastafel.



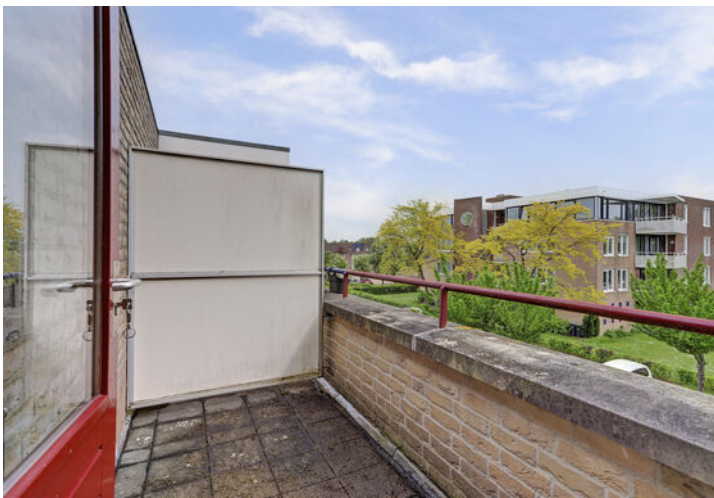

De vaste trap leidt naar een ruime voorzolder met dakraam, witgoed aansluiting en de c.v.-opstelplaats (Intergas, 2025).

Aansluitend bevindt zich een royale derde slaapkamer met bergruimte, een grote raampartij en een deur naar het dakterras met leuk uitzicht over de wijk.



TUIN





Het nabijgelegen Esplanada park met gezellige zitjes, speelvoorzieningen en een kinderboerderij maakt deze locatie extra aantrekkelijk voor gezinnen.



KADASTRALE KAART

Kadastrale kaart

Uw referentie: Citadel 111

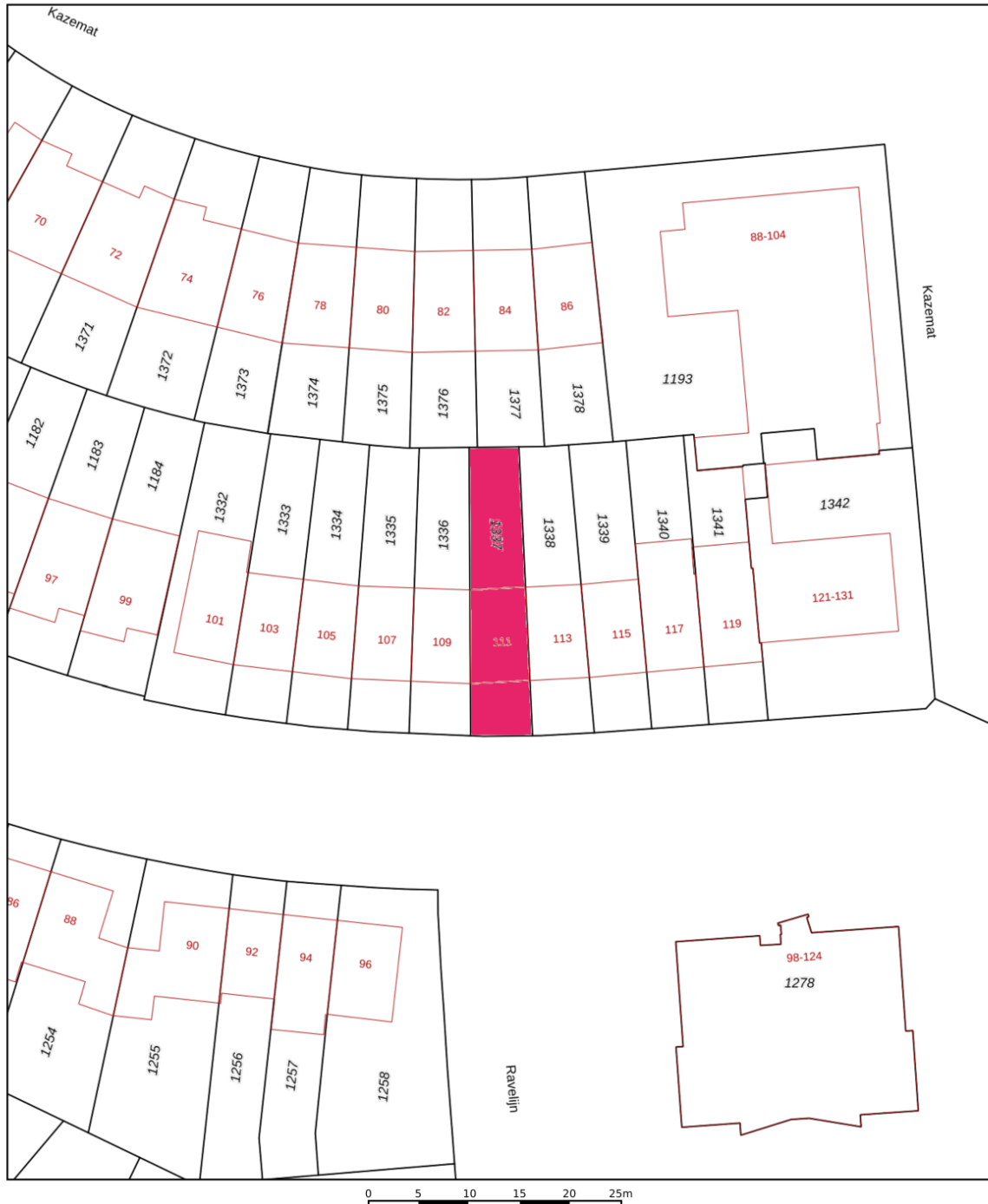

<p>12345 Perceelnummer</p> <p>25 Huisnummer</p> <p>— Vastgestelde kadastrale grens</p> <p>— Voorlopige kadastrale grens</p> <p>— Administratieve kadastrale grens</p> <p>— Bebouwing</p>	<p>Schaal 1: 500</p> <p>Kadastrale gemeente Zaltbommel</p> <p>Sectie L</p> <p>Perceel 1337</p>	<p>kadaster</p> 
--	--	--

Voor een eensluitend uittreksel, geleverd op 6 mei 2026
De bewaarder van het kadaster en de openbare registers

Aan dit uittreksel kunnen geen betrouwbare maten worden ontleend.
De Dienst voor het kadaster en de openbare registers behoudt zich de intellectuele eigendomsrechten voor, waaronder het auteursrecht en het databankenrecht.

BEGANE GROND

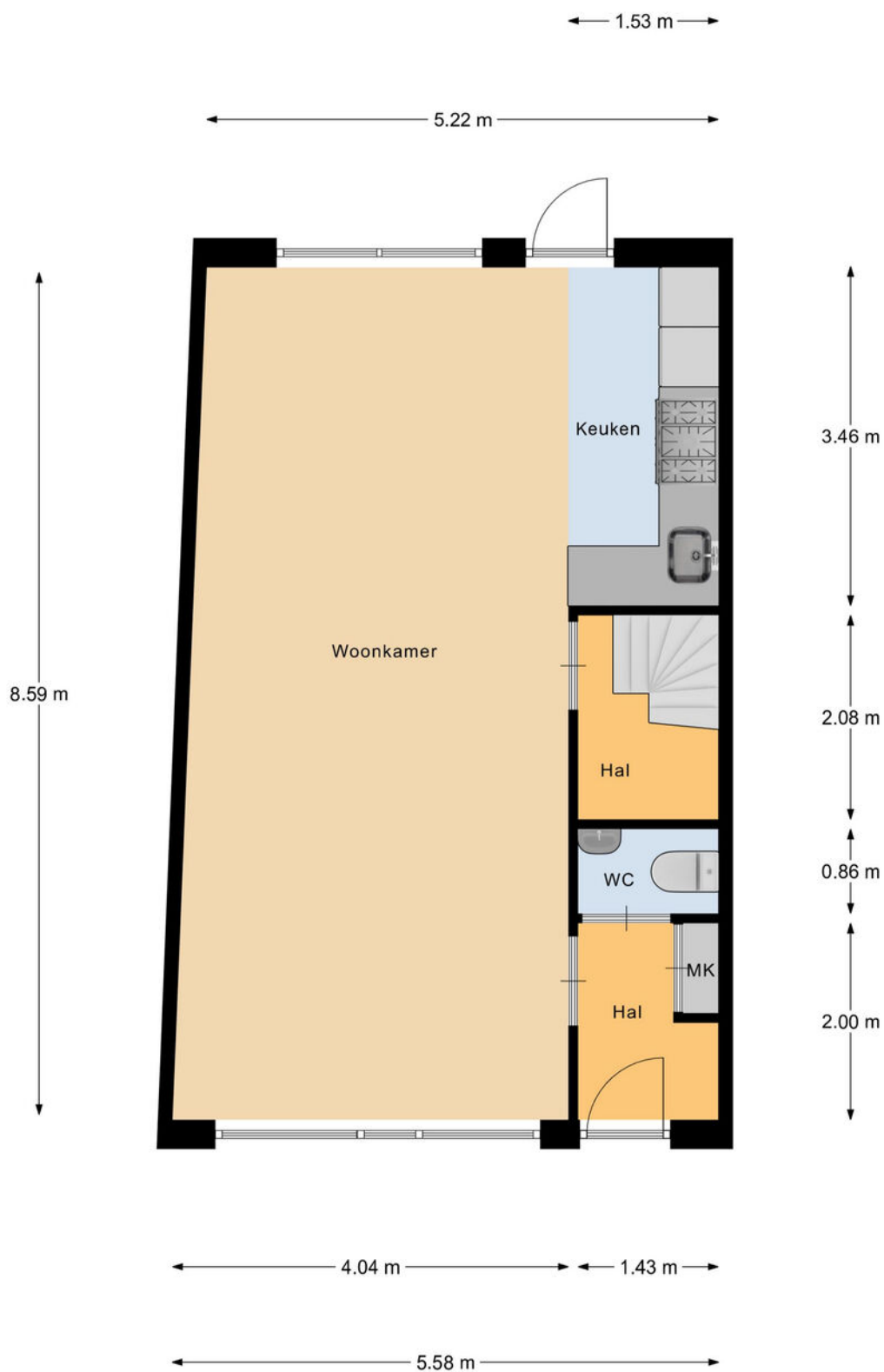

Begane Grond



1E VERDIEPING

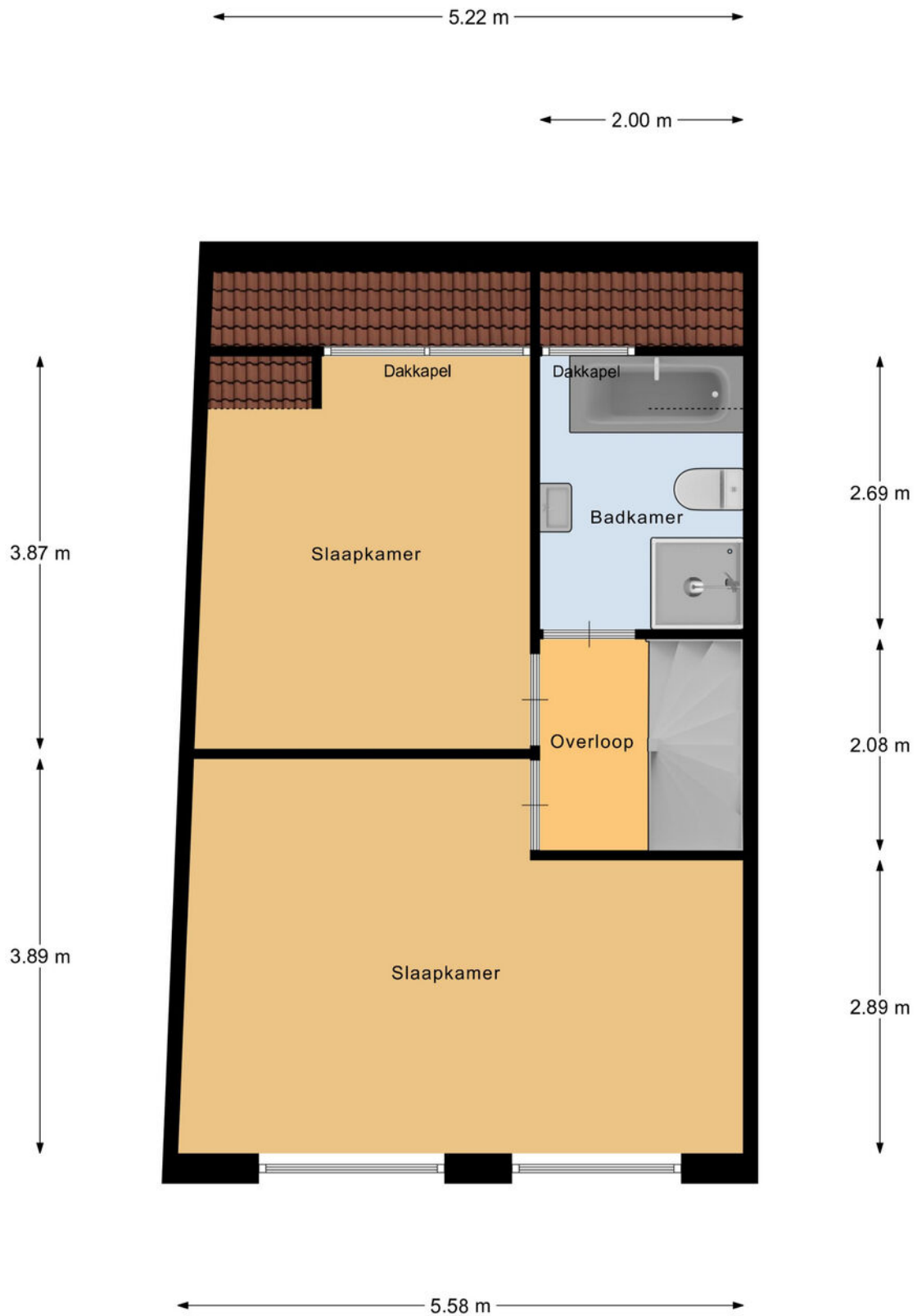

1e Verdieping

2E VERDIEPING



2e Verdieping



BEKIJK DEZE WONING ONLINE!

via YouTube!

NIEUWDORP
reclame

Citadel 111, Zaltbommel

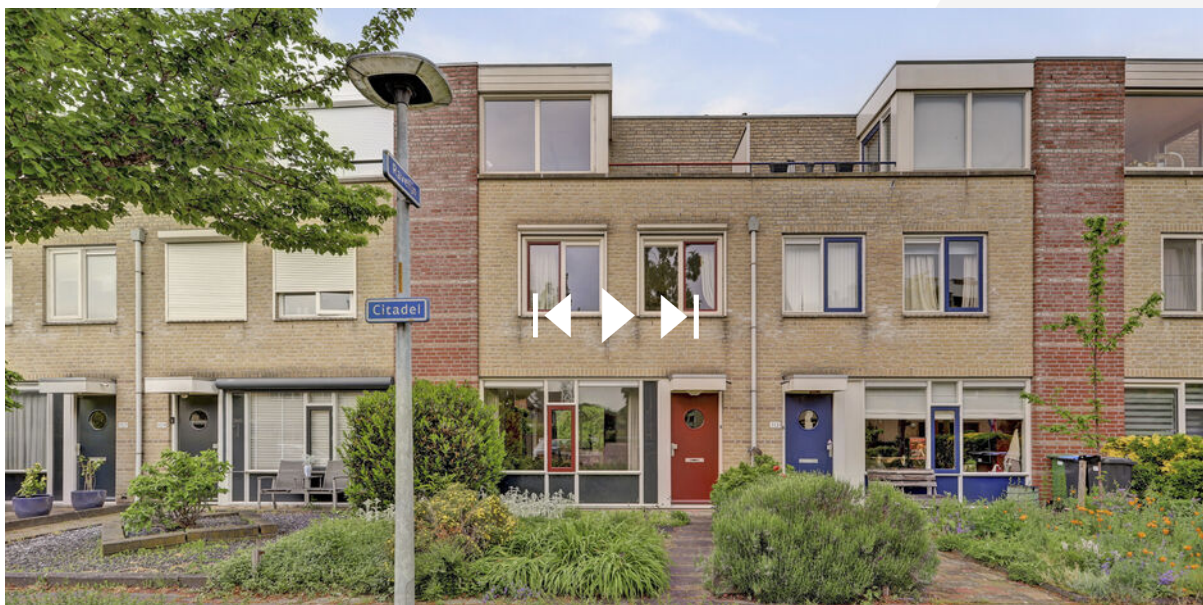

*SCAN DEZE CODE EN BEKIJK DE
WOONCLIP OP JE MOBIEL!*



BEGRIPPENLIJST

Kosten Koper onder de kosten koper verstaan we de kosten voor:

- overschrijving van het kadastraal recht naar de nieuwe eigenaar in het Hypothekenregister van het Kadaster;
- notariskosten voor het passeren van de akte van levering c.q. leveringsakte;
- overdrachtsbelasting (kopers van 18 tot 35 jaar betalen eenmalig geen overdrachtsbelasting bij aankoop van een woning die zij zelf gaan bewonen. Vanaf 2026 geldt dat de woning niet duurder mag zijn dan € 555.000. Kopers van 35 jaar of ouder die in de woning gaan wonen, betalen 2%.

Kopers betalen sinds 1 januari 2026 8% overdrachtsbelasting als ze niet zelf in de woning gaan wonen. Bijvoorbeeld als ze de woning: verhuren, als vakantiewoning gebruiken of voor een kind kopen.

Bent u ondernemer en besluit u een bedrijfspand te kopen? Of belegt u in vastgoed? Dan moet u vanaf 1 januari 2023 10,4% overdrachtsbelasting betalen. Zie verdere informatie en voorwaarden: Rijksoverheid.nl of Belastingdienst.nl).

Bankgarantie een garantieverklaring van een Nederlandse bankinstelling. Door deze garantieverklaring garandeert de bank dat de koper zijn verplichtingen voortvloeiende uit de koopakte zal nakomen voor het bedrag dat vernoemd is.

Waarborgsom een bedrag dat gestort wordt door de koper als zekerheid dat de koper aan zijn verplichtingen zal voldoen.

Overdrachtsbelasting een belasting die wordt geheven bij de koper van een onroerende zaak/recht over de koopsom exclusief het bedrag dat in de koopsom is opgenomen aan roerende zaken (zie koopakte waarin een uitsplitsing is opgenomen voor de onroerende zaak en de roerende zaken). Zie verdere informatie hierboven bij 'kosten koper'.

Vraagprijs een uitnodiging tot het doen van een bod.

Bod een bedrag dat door een serieuze gegadigde wordt geboden met daarbij behorende eventuele ontbindende voorwaarden, opleveringsdatum en opsomming van roerende en onroerende zaken die bij dit bod behoren.

Koopakte in dit document wordt een mondelinge koopovereenkomst van een onroerende zaak schriftelijk vastgelegd.

Levering de levering is opgesplitst in twee delen. Bij de juridische levering wordt het perceel op naam van de koper gezet. Dit gebeurt middels het ondertekenen van de akte van levering bij de notaris. Ook wel transportakte genoemd. De feitelijke levering vindt plaats bij het overdragen van de sleutels.

Ontbindende voorwaarden dit zijn voorwaarden die in de koopakte kunnen worden opgenomen. Op grond van een voorwaarde kan een koper de koopovereenkomst kosteloos ontbinden. Een ontbindende voorwaarde kan zijn de financiering, het verkrijgen van een huisvestingsvergunning, het verkrijgen van de Nationale Hypotheek Garantie of de uitkomst van een bouwkundig advies.

Onder bod zijn een toezegging van de makelaar van de verkoper aan een gegadigde, geen transactie met andere gegadigden te zullen bevorderen. Bezichtigingen door andere gegadigden blijven wel mogelijk.

Deze documentatie is met de grootst mogelijke zorgvuldigheid opgesteld. Aan eventuele onjuistheden kunnen geen rechten worden ontleend.



LIJST VAN ZAKEN

	BLIJFT ACHTER	GAAT MEE	TER OVERNAME
Woning - Interieur			
Verlichting, te weten			
- opbouwspots/armaturen/lampen/dimmers		X	
- losse (hang)lampen			X
(Losse)kasten, legplanken, te weten			
- Legplanken voorkamer 1e verdieping		X	
Raamdecoratie/zonwering binnen, te weten			
- gordijnrails	X		
- gordijnen		X	
Vloerdecoratie, te weten			
- vloerbedekking	X		
- laminaat	X		
- plavuizen	X		
Woning - Keuken			
Keukenblok (met bovenkasten)	X		
Keuken (inbouw)apparatuur, te weten			
- (gas)fornuis	X		
- afzuigkap	X		
- combi-oven/combimagnetron	X		
- koel-vriescombinatie	X		
- vaatwasser	X		
Woning - Sanitair/sauna			
Toilet met de volgende toebehoren			
- toilet	X		

LIJST VAN ZAKEN

	BLIJFT ACHTER	GAAT MEE	TER OVERNAME
Badkamer met de volgende toebehoren			
- ligbad	X		
- douche (cabine/scherm)	X		
- wastafel	X		
- wastafelmeubel	X		
- toiletkast	X		
- toilet	X		
Woning - Exterieur/installaties/veiligheid/ energiebesparing			
Brievenbus	X		
(Voordeur)bel	X		
Rookmelders	X		
Zonwering buiten	X		
Telefoonaansluiting/internetaansluiting	X		
Warmwatervoorziening, te weten			
- CV-installatie	X		
Tuin - Inrichting			
Tuinaanleg/bestrating	X		
Beplanting	X		
Tuin - Verlichting/installaties			
Buitenverlichting	X		
Tijd- of schemerschakelaar/bewegingsmelder	X		
Tuin - Bebouwing			
Tuinhuis/buitenberging	X		
Kasten/werkbank in tuinhuis/berging	X		

VOORWAARDEN

Koopakte

Conform NVM model, opgemaakt door ons kantoor. Ondertekening van de koopovereenkomst binnen 5 werkdagen na mondelinge overeenkomst.

Financiering

Voordat koper tot onderhandeling overgaat dient koper zich op de hoogte gesteld te hebben van zijn financieringsmogelijkheden op basis van arbeidssituatie, leningen e.d. alsmede inkomen. Mondeling uitgebrachte biedingen kunnen door de verkoper worden geaccepteerd en zijn voor beide partijen bindend.

Notaris

Door koper aan te wijzen (tenzij anders vermeld).

Waarborgsom

Tot zekerheid voor de nakoming van de verplichtingen van koper wordt door koper binnen 7 weken na mondelinge overeenstemming of 6 weken na schriftelijke overeenstemming een waarborgsom of een bankgarantie in handen van de notaris gestort respectievelijk gesteld, groot 10% van de koopsom.

Oplevering

In de huidige staat met alle daarbij behorende rechten, aanspraken, zichtbare en onzichtbare gebreken (voor zover bij de verkoper niet bekend) heersende en lijdende erfdiensbaarheden, kwalitatieve rechten en vrij van hypotheek, beslagen en inschrijvingen daarvan.

Baten en lasten

Alle baten, lasten en verschuldigde canons, waaronder begrepen heffingen die voortvloeien uit de akte van splitsing en/of reglement (indien van toepassing) komen voor rekening van koper vanaf de datum van notarieel transport. De lopende baten, lasten en dergelijke, met uitzondering van de onroerende zaakbelasting wegens het feitelijk gebruik, zullen tussen partijen naar rato worden verrekend.

Alle in deze documentatie verstrekte informatie dient gezien te worden als een uitnodiging om in onderhandeling te treden.

Een bezichtiging is ook voor de verkoper een spannende aangelegenheid en wij stellen het daarom zeer op prijs als u/je uw/jouw bevindingen binnen enkele dagen na de bezichtiging kenbaar zou willen maken.

Bij het samenstellen van deze documentatie is de grootst mogelijke zorgvuldigheid betracht, echter is het altijd mogelijk dat bepaalde informatie, tekeningen, afmetingen enz. niet (meer) correct zijn. Nieuwdorp Makelaardij noch de verkoper aanvaardt daarvoor enige aansprakelijkheid.

Nieuwdorp Makelaardij is lid van de Nederlandse Vereniging van Makelaars, NVM. De NVM voorwaarden zijn derhalve van toepassing.

**Gamerschstraat 35 - 5301 AP Zaltbommel
Tel. (0418) 512474
Email: info@nieuwdorp.nl
www.nieuwdorp.nl**

OVER ONS



Wanneer je alle woningen bij elkaar zou optellen die we als Nieuwdorp Makelaardij hebben begeleid in de aan- of verkoop zou je daar een stad zo groot als Zaltbommel van kunnen bouwen. Met onze oorsprong in 1972 waren wij dan ook een van de eerste kantoren van Zaltbommel. Ons kantoor is gevestigd in het centrum. Daar proberen wij, te midden van de hectiek die de woningmarkt met zich meebrengt, de rust te bewaren. Want dat is wat je mag verwachten van jouw makelaar: dat hij rustig en weloverwogen jou het juiste advies geeft. Niet alleen ons kantoor heeft jarenlange ervaring, ook onze assistenten draaien al heel wat jaartjes mee op de lokale woningmarkt. Dat is ze niet aan te zien, maar twintig jaar ervaring in de makelaardij maakt zeker het verschil! Zowel Carolien als Jolanda hebben inzage in alle dossiers en zijn de rechterhand van Michaël. Zij kunnen je altijd een actuele update geven en regelen alles wat er komt kijken bij de verkoop, aankoop of taxatie van jouw woning

Bij Nieuwdorp snappen we precies hoe de huizenmarkt werkt. En dat merk jij als klant.

Overweeg je te gaan verhuizen en je woning te koop te gaan zetten? Uiteraard wil je weten hoeveel je woning daadwerkelijk waard is. Een reële waardebepaling biedt niet alleen inzicht in je toekomstige financiële situatie, maar is ook van belang voor de verkoopssnelheid en verkoopbaarheid van je woning.

Wij komen graag langs om je woning te bekijken, de waarde vast te stellen en kennis te maken met elkaar! Wie weet worden wij binnenkort jouw verkoopmakelaar!

Nieuwdorp Makelaardij; niet voor niets de meest gekozen makelaar van de Bommelerwaard.

Volg je ons al op onze sociale media kanalen? Hier houden we je op de hoogte van het nieuwste woningaanbod!



+31 (0)418 512 474
info@nieuwdorp.nl
www.nieuwdorp.nl





INTERESSE?

Neem contact op met ons kantoor.

Gamerschestraat 35
5301 AP Zaltbommel
+31 (0)418 512 474

info@nieuwdorp.nl
www.nieuwdorp.nl

